

**UAB MAŠINŲ BANDYMO STOTIS
MACHINE TESTING STATION, UAB**

Neries str. 4, Domeikava, LT- 54370 Kaunas District, Lithuania
Tel/faks.: +37037477215 Email: infovmb@bandymai.lt.

ENDORSED by

Technical supervisor
testing laboratory

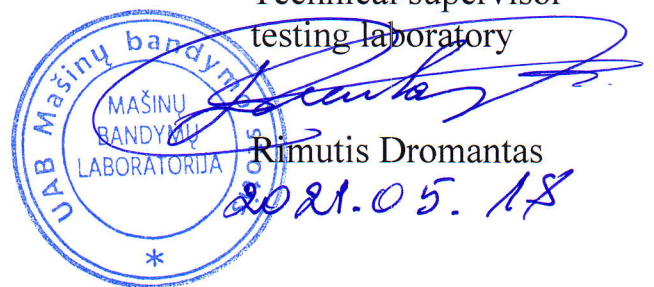

Rimutis Dromantas

2021.05.18

**Refrigerated body SKO 24//L-13.4 FP60 Cool V7
Test report No. 134-2021**

1A pavyzdys

Parengta pagal Susitarimą dėl greitai gendančių maisto produktų tarptautinio gabenimo ir tokiam gabenimui naudojamų specialių transporto priemonių

Prepared in conformity with the provisions of the Agreement on the International Carriage of Perishable Foodstuffs and on the Special Equipment to be Used for such Carriage (ATP)

Bandymo protokolas Nr. 134-2021

Test report No

1 dalis

Section 1

Transporto priemonės specifikacijos (išskyrus cisternas skystiems maisto produktams vežti)

Specifications of the equipment (equipment other than tanks for the carriage of liquid foodstuffs)

Patvirtinta bandymo stotis:

Approved testing station:

Pavadinimas

Name

MACHINE TESTING STATION, UAB

Adresas

Address

Neries str.4, Domeikava, LT-54370 Kaunas District, Lithuania

Transporto priemonės tipas:

Type of equipment:

Markė

Make

--'

Valstybinis numeris

Registration number

--'

Identifikavimo Nr.

Serial number

--'

Eksplotacijos pradžios data

Date of first entry into service

--'

Taros svoris

Tare

--'

Keliamoji galia

Carrying capacity

--'

kg

Kėbulas:

Body:

Markė ir tipas

Make and type

SKO 24/L-13.4 Serijos Nr.

9023514

FP60 Cool V7

Identification number

Gamintojas

Built by

SCHMITZ CARGOBULL BALTIC, UAB / LITHUANIA

Savininkas arba valdytojas

Owned or operated by

SCHMITZ CARGOBULL BALTIC, UAB / LITHUANIA

Igaliotas asmuo

Submitted by

SCHMITZ CARGOBULL BALTIC, UAB / LITHUANIA

Pagamavimo data

Date of construction

2021.

Pagrindiniai matmenys:

Išoriniai:

Outside

ilgis

length

13,553 m, plotis

width

2,6 m, aukštis

height

2,87 m

Vidiniai:

Inside

ilgis

length

13,413 m, plotis

width

2,46 m, aukštis

height

2,645 m

Bendras kėbulo grindų plotas

Total floor area of body

32,99598 m²

Naudingas vidutinis kėbulo tūris

Usable internal volume of body

87,27 m³

Bendras kėbulo sienelių vidinio paviršiaus plotas S_i

Total inside surface area S_i of body149,96 m²

Bendras kėbulo sienelių išorinio paviršiaus plotas S_e Total outside surface area S_e of body163,19 m²**Paviršiaus ploto vidurkis:**

Mean surface area

$$S = \sqrt{S_i \cdot S_e}$$

156,44 m²**Kėbulo sienelių specifikacijos:**

Specifications of the body walls:

	Outside	Core	Inside	Total thickness
Top	0,4 mm Sts	84,2 mm (PUR RG 65)	0,4 mm Sts	85 mm
Side Wall	0,6 mm Sts	67,3 mm (PUR RG 75)	0,6 mm Sts	68,5 mm
Front Wall	0,6 mm Sts	58,8 mm (PUR RG 75)	0,6 mm Sts	60 mm
Double rear doors	0,6 mm Sts	78,8 mm (PUR RG 75)	0,6 mm Sts	80 mm
Bottom	0,6 mm Sts	4,0mm plywood / 112mm STYROFOAM HD300/ 15mm plywood/3,9mm glue	3,0 mm ALU	138,5 mm

Sts-steel sheathing, PUR-polyurethane, HCFC-free, blowing agent-pentane RG-density in kg/ m³, ALU- Alu-sheathing**Kėbulo konstrukciniai ypatumai:**

Structural peculiarities of body:

kiekis) durų

Number) of doors

Double rear doors;**padėtis**) ventiliacinių angų

positions) of vents

Variable height double deck loading system on both walls;**ir matmenys**

and dimensions

One pair of recesses in the floor for the wheels-35mm depth;Roof with recessed lamps for interior lighting;**Papildoma įranga**

Accessories

Two installation channels in the floor panel.**K koeficientas**

K coefficient

0,326W/m²K

Bendro transporto priemonių (išskyrus cisternas skystiems maisto produktams) šilumos perdavimo koeficiento išmatavimas pagal ATP 1 priedo 2 papildymo 2.1 punktą
Measurement in accordance with ATP, Annex 1, Appendix 2, sub-section 2.1, of the overall coefficient of heat transfer of equipment other than tanks for liquid foodstuffs

Tikrinimo metodas: vidinis šildymas

Testing method inside heating

Transporto priemonės durų ir kitų angų uždarymo data ir laikas

Date and time of closure of equipment's doors and other openings

2021-05-14 08:44**Vidurkiai, gauti po 12:0 valandų nuolatinio veikimo**

Averages obtained for hours of continuous operation

(nuo 2021-05-14 23:09 iki 2021-05-15 11:09):
(From a.m./p.m. to a.m./p.m.):

(a) Kėbulo vidutinė išorės temperatūra: $\theta_e = (T)$ 7,72 °C ± 0,07K
Mean outside temperature of body:

(b) Kėbulo vidutinė vidaus temperatūra: $\theta_i = \frac{\sum S_{in} \cdot \theta_{in}}{\sum S_{in}}$ 32,34 °C ± 0,07K
Mean inside temperature of tank:

(c) Gautas vidutinis temperatūrų skirtumas: $\Delta \theta =$ 24,61 K
Mean temperature difference achieved:

Didžiausias temperatūrų skirtumas:

Maximum temperature spread:

Kėbulo viduje 0,09 K
Inside body

Kėbulo išorėje 0,30 K
Outside body

Kėbulo sienelių vidutinė temperatūra

Mean temperature of walls of body

$$\frac{\theta_e + \theta_i}{2} \quad \underline{20,03 \text{ °C}}$$

Bendra tikrinimo trukmė

Total duration of test

26:25 h:min**Pastovaus veikimo trukmė**

Duration of continuous operation

12:0 h:min**Šilumos keitiklių sunaudota energija: W_1**

Power consumed in exchangers

1146 W**Ventiliatorių absorbuota energija: W_2**

Power absorbed by fans

109 W

Bendras šilumos perdavimo koeficientas, apskaičiuojamas pagal formulę:

Overall coefficient of heat transfer calculated by the formula:

$$K = \frac{W_1 + W_2}{S \times \Delta \theta_2}$$

$K =$ 0,326 W/m² K

Tikrinimo matavimų didžiausia paklaida

1,3 %

Maximum error of measurement with test used

Pastabos According to the above test results, the equipment may be recognized by means

Remarks

of a certificate in accordance with ATP annex 1, appendix 3, valid for a period of
not more than six years, with the distinguish mark IR .

However, this report shall be valid as a certificate of type approval within the meaning of ATP annex 1, appendix 1, paragraph 2 (a) only for a period of not more than six years, that is until 05/2027.

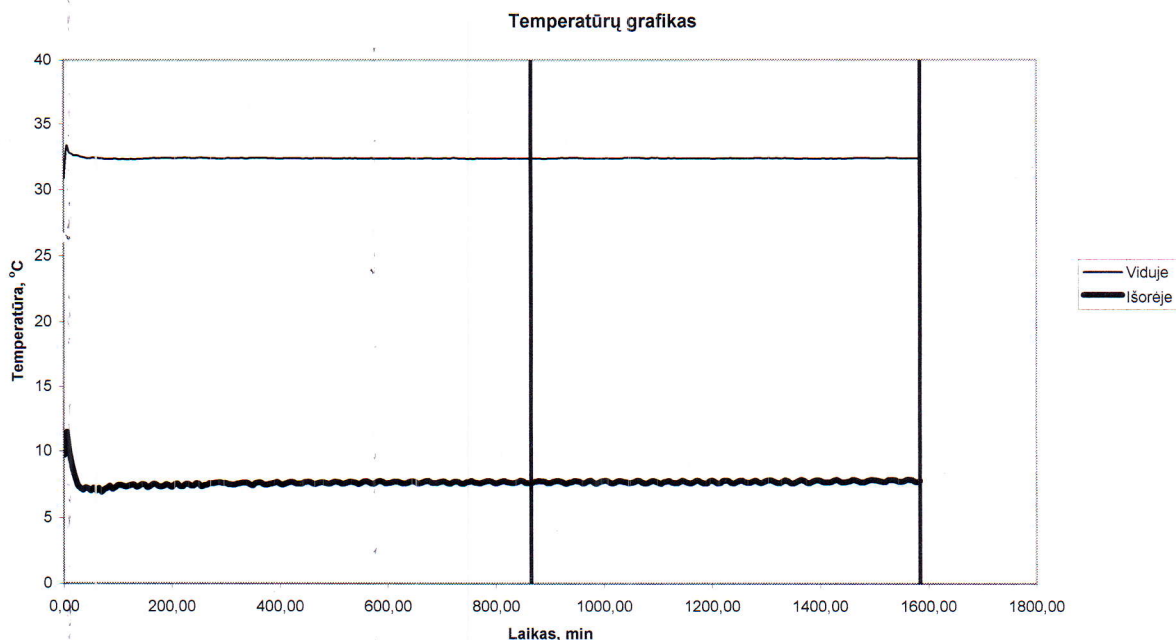

Sudarė: Test engineer

Rimutis Dromantas

Done at:

Atsakingas asmuo

Testing Officer

Data

2021.05.17

On