

UAB MAŠINŲ BANDYMO STOTIS
MACHINE TESTING STATION, UAB

Neries str. 4, Domeikava, LT- 54370 Kaunas District, Lithuania
Tel/faks.: +37037477215 Email: infovmbs@bandymai.lt.

L.S

ENDORSED by

Head of testing
laboratory of machines



Linas Jermalavičius
2020 02 03

Refrigerated body SKO24/LZG-FP45 Cool
Test report No. 35-2020

Domeikava, Lithuania
2020

1A pavyzdys

Parengta pagal Susitarimą dėl greitai gendančių maisto produktų tarptautinio gabenimo ir tokiam gabenimui naudojamų specialių transporto priemonių

Prepared in conformity with the provisions of the Agreement on the International Carriage of Perishable Foodstuffs and on the Special Equipment to be Used for such Carriage (ATP)

Bandymo protokolas Nr. 35 2020

Test report No

I dalis

Section I

Transporto priemonės specifikacijos (išskyrus cisternas skystiems maisto produktams vežti)

Specifications of the equipment (equipment other than tanks for the carriage of liquid foodstuffs)

Patvirtinta bandymo stotis:

Approved testing station:

Pavadinimas

Name

MACHINE TESTING STATION,UAB

Adresas

Address

Neries str.4, Domeikava, LT-54370 Kaunas District, Lithuania

Transporto priemonės tipas:

Type of equipment:

Markė

Make

--'

Valstybinis numeris

Registration number

--'

Identifikavimo Nr.

Serial number

--'

Eksploatacijos pradžios data

Date of first entry into service

--'

Taros svoris

Tare

--'

Keliamoji galia

Carrying capacity

--'

kg

Kėbulas:

Body:

Markė ir tipas

Make and type

SKO 24/LZG-

FP45 Cool

Serijos Nr.

Identification number

9017639

Gamintojas

Built by

SCHMITZ CARGOBULL BALTIC, UAB / LITHUANIA

Savininkas arba valdytojas

Owned or operated by

SCHMITZ CARGOBULL BALTIC, UAB / LITHUANIA

Išliotus asmuo

Submitted by

SCHMITZ CARGOBULL BALTIC, UAB / LITHUANIA

Pagaminimo data

Date of construction

2020.

Pagrindiniai matmenys:

Išoriniai:

Outside

ilgis

length

13,553 m,

plotis

width

2,6 m,

aukštis

height

2,82 m

Vidiniai:

Inside

ilgis

length

13,413 m,

plotis

width

2,5 m,

aukštis

height

2,595 m

Bendras kėbulo grindų plotas

Total floor area of body

33,5325 m²

Naudingas vidutinis kėbulo tūris

Usable internal volume of body

87,02 m³

Bendras kėbulo sienelių vidinio paviršiaus plotas S_i

Total inside surface area S_i of body

149,65 m²

Bendras kėbulo sienelių išorinio paviršiaus plotas S_e Total outside surface area S_e of body161,58 m²**Paviršiaus ploto vidurkis:**

Mean surface area

$$S = \sqrt{S_i \cdot S_e}$$

155,50 m²**Kėbulo sienelių specifikacijos:**

Specifications of the body walls:

	Outside	Core	Inside	Total thickness
Top	0,4 mm Sts	84,2 mm (PUR RG 65)	0,4 mm Sts	85mm
Side Wall	0,6 mm Sts	47,3 mm (PUR RG 75)	0,6 mm Sts	48,5 mm
Front Wall	0,6 mm Sts	58,8 mm (PUR RG 75)	0,6 mm Sts	60 mm
Double rear doors	0,6 mm Sts	78,8 mm (PUR RG 75)	0,6 mm Sts	80 mm
Bottom	0,6 mm Sts	4,0mm plywood / 112mm STYROFOAM HD300/ 15mm plywood/3,9mm glue	3,0 mm ALU	138,5 mm

Sts-steel sheathing, PUR-polyurethane, HCFC-free, blowing agent-pentane RG-density in kg/ m³, ALU- Alu-sheathing**Kėbulo konstrukciniai ypatumai:**

Structural peculiarities of body:

kėkis) durų
number) of doors

Double rear doors;

padėtis) ventiliacinių angų
positions) of vents

ir matmenys
and dimensions

Roof with recessed lamps for interior lighting;

Two pairs of recessed lod restraint tracks rows on both walls;

Papildoma įranga
Accessories

Two installation channels in the floor panel.

K koeficientas
K coefficient

0,39 W/m²K

2A pavyzdys

2 dalis

Section 2

Bendro transporto priemonių (išskyrus cisternas skystiems maisto produktams) šilumos perdavimo koeficiento išmatavimas pagal ATP 1 priedo 2 papildymo 2.1 punktą

Measurement in accordance with ATP, Annex 1, Appendix 2, sub-section 2.1, of the overall coefficient of heat transfer of equipment other than tanks for liquid foodstuffs

Tikrinimo metodas: vidinis šildymas

Testing method: inside heating

Transporto priemonės durų ir kitų angų uždarymo data ir laikas

Date and time of closure of equipment's doors and other openings

2020-01-30 18:04**Vidurkiai, gauti po 12:0 valandų nuolatinio veikimo**

Averages obtained for _____ hours of continuous operation

(nuo 2020-02-01 00:27 iki 2020-02-01 12:27):

(From _____ a.m./p.m. to _____ a.m./p.m.):

(a) Kėbulo vidutinė išorės temperatūra: $\theta_e = (T)$ 7,81 °C ± 0,07K

Mean outside temperature of body:

(b) Kėbulo vidutinė vidaus temperatūra: $\theta_i = \frac{\sum S_{in} \cdot \theta_{in}}{\sum S_{in}}$ 32,52 °C ± 0,07K

Mean inside temperature of tank:

(c) Gautas vidutinis temperatūrų skirtumas: $\Delta \theta =$ 24,71 K

Mean temperature difference achieved:

Didžiausias temperatūrų skirtumas:

Maximum temperature spread:

Kėbulo viduje 0,19 K

Inside body

Kėbulo išorėje 0,22 K

Outside body

Kėbulo sienelių vidutinė temperatūra

Mean temperature of walls of body

$$\frac{\theta_e + \theta_i}{2} \quad \underline{20,16 \text{ °C}}$$

Bendra tikrinimo trukmė

Total duration of test

42:23 h:min**Pastovaus veikimo trukmė**

Duration of continuous operation

12:0 h:min**Šilumos keitiklių sunaudota energija: W_1**

Power consumed in exchangers

1416 W**Ventiliatorių absorbuota energija: W_2**

Power absorbed by fans

82 W

Bendras šilumos perdavimo koeficientas, apskaičiuojamas pagal formulę:

Overall coefficient of heat transfer calculated by the formula:

$$K = \frac{W_1 + W_2}{S \times \Delta \theta_2}$$

$$K = \underline{\hspace{2cm}} 0,390 \text{ W/m}^2 \text{ K}$$

Tikrinimo matavimų didžiausia paklaida

Maximum error of measurement with test used

1,3 %

Pastabos

Remarks

According to the above test results, the equipment may be recognized by means of a certificate in accordance with ATP annex 1, appendix 3, valid for a period of not more than six years, with the distinguish mark IR .

However, this report shall be valid as a certificate of type approval within the meaning of ATP annex 1, appendix 1, paragraph 2 (a) only for a period of not more than six years, that is until 02/2026.

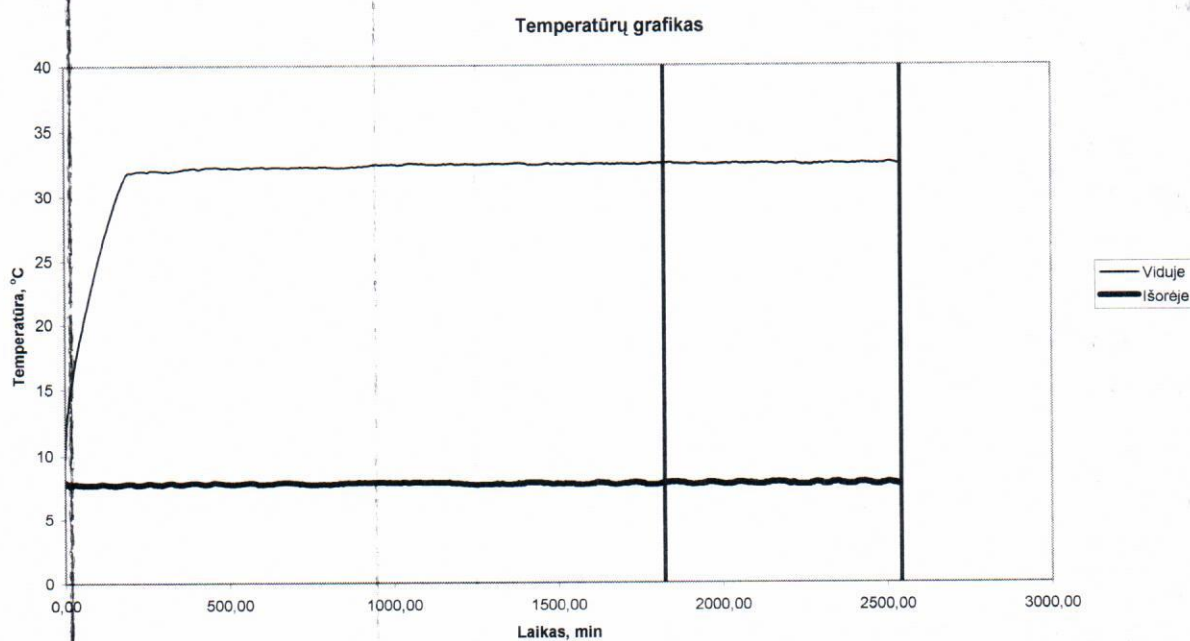

Sudarė:

Done at:

Data

On

Test engineer

2020.02.03

Rimutis Dromantas

Atsakingas asmuo

Testing Officer