

VALSTYBĖS ĮMONĖS MAŠINŲ BANDYMO STOTIES
MAŠINŲ BANDYMŲ LABORATORIJA
MACHINERY TESTING LABORATORY
OF STATE ENTERPRISE MACHINERY TESTING STATION
Neries str. 4, Domeikava, LT- 54370 Kaunas District, Lithuania
Tel/faks.: +37037477215 Email: infovmbs@bandymai.lt.

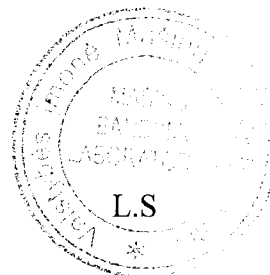
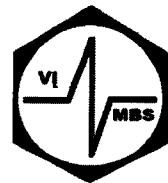

ENDORSED by

Head of testing
laboratory of machines

Linus Jermalavičius

2019 06 04

Refrigerated body MKO-FP60 Cool
Test report No. 0102-2019

1A pavyzdys

Parengta pagal Susitarimą dėl greitai gendančių maisto produktų tarptautinio gabenimo ir tokiam gabenimui naudojamų specialių transporto priemonių

Prepared in conformity with the provisions of the Agreement on the International Carriage of Perishable Foodstuffs and on the Special Equipment to be Used for such Carriage (ATP)

Bandymo protokolas Nr. 0102-2019

Test report No

1 dalis

Section 1

Transporto priemonės specifikacijos (išskyrus cisternas skystiems maisto produktams vežti)

Specifications of the equipment (equipment other than tanks for the carriage of liquid foodstuffs)

Patvirtinta bandymo stotis:

Approved testing station:

Pavadinimas

Name

Machinery Testing Laboratory of the State Machinery Testing Station

Adresas

Address

Neries str. 4, Domeikava, LT - 54370 Kaunas District, Lithuania

Transporto priemonės tipas:

Type of equipment:

Markė

Make

--'

Valstybinis numeris

Registration number

--'

Identifikavimo Nr.

Serial number

--'

Eksploatacijos pradžios data

Date of first entry into service

--'

Taros svoris

Tare

--'

Keliamoji galia

Carrying capacity

--'

kg

Kėbulas:

Body:

Markė ir tipas

Make and type

MKO-FP60 Cool

Serijos Nr.

Identification number

9015354

Gamintojas

Built by

SCHMITZ CARGOBULL BALTIC, UAB / LITHUANIA

Savininkas arba valdytojas

Owned or operated by

SCHMITZ CARGOBULL BALTIC, UAB / LITHUANIA

Įteiktas asmuo

Submitted by

SCHMITZ CARGOBULL BALTIC, UAB / LITHUANIA

Pagamavimo data

Date of construction

2019.

Pagrindiniai matmenys:

Išoriniai:

Outside

ilgis

length

6,05 m, plotis

width

2,6 m, aukštis

height

2,425 m

Vidiniai:

Inside

ilgis

length

5,91 m, plotis

width

2,457 m, aukštis

height

2,2 m

Bendras kėbulo grindų plotas

Total floor area of body

14,52087 m²

Naudingas vidutinis kėbulo turis

Usable internal volume of body

31,95 m³

Bendras kėbulo sienelių vidinio paviršiaus plotas S_i

Total inside surface area S_i of body

65,86 m²

Bendras kėbulo sienelių išorinio paviršiaus plotas S_e 73,41 m²Total outside surface area S_e of body**Paviršiaus ploto vidurkis:**

$$S = \sqrt{S_i \cdot S_e}$$

69,53 m²

Mean surface area

Kėbulo sienelių specifikacijos:

Specifications of the body walls:

	Outside	Core	Inside	Total thickness
Top	0,4 mm Sts	84,2 mm (PUR RG 68)	0,4 mm Sts	85mm
Side Wall	0,6 mm Sts	67,3 mm (PUR RG 75)	0,6 mm Sts	68,5 mm
Front Wall	0,6 mm Sts	58,8 mm (PUR RG 75)	0,6 mm Sts	60 mm
Double rear doors	0,6 mm Sts	78,8 mm (PUR RG 75)	0,6 mm Sts	80 mm
Bottom	0,6 mm Sts	4,0mm plywood/112mm STYROFOAM HD300 / 15mm plywood/3,9mm glue	3,0 mm ALU	138,5 mm

Sts-steel sheathing, PUR-polyurethane, HCFC-free, blowing agent-pentane RG-density in kg/ m³, ALU- Alu-sheathing**Kėbulo konstrukciniai ypatumai:**

Structural peculiarities of body:

kiekis) durųDouble rear doors;

number) of doors

Two single side door with recessed lock;**padėtis**

positions

Roof with recessed channel for fridge evaporator;**ir matmenys**

and dimensions

Roof with recessed lamps for interior lighting;Roof with recessed electrical sockets;Additional installation tubes:3 unit in right side wall and 1 unit left side wall.**Papildoma įranga**

Accessories

Two tubes in the front wall for the evaporator installation;**K koeficientas**0,421W/m²K

K coefficient

2A pavyzdys

2 dalis

Section 2

Bendro transporto priemonių (išskyrus cisternas skystiems maisto produktams) šilumos perdavimo koeficiento išmatavimas pagal ATP 1 priedo 2 papildymo 2.1 punktą

Measurement in accordance with ATP, Annex 1, Appendix 2, sub-section 2.1, of the overall coefficient of heat transfer of equipment other than tanks for liquid foodstuffs

Tikrinimo metodas: vidinis šildymas

Testing method: inside heating

Transporto priemonės durų ir kitų angų uždarymo data ir laikas

2019-06-03 19:28

Date and time of closure of equipment's doors and other openings

Vidurkiai, gauti po 12:0 valandų nuolatinio veikimo

Averages obtained for hours of continuous operation

(nuo 2019-06-05 02:03 iki 2019-06-05 14:03):
(From a.m./p.m. to a.m./p.m.):

(a) Kėbulo vidutinė išorės temperatūra: $\theta_e = (T)$ 7,51 °C ± 0,07K
Mean outside temperature of body:

(b) Kėbulo vidutinė vidaus temperatūra: $\theta_i = \frac{\sum S_{in} \cdot \theta_{in}}{\sum S_{in}}$ 32,50 °C ± 0,07K
Mean inside temperature of tank:

(c) Gautas vidutinis temperatūrų skirtumas: $\Delta \theta =$ 24,99 K
Mean temperature difference achieved:

Didžiausias temperatūrų skirtumas:

Maximum temperature spread:

Kėbulo viduje 0,40 K
Inside body

Kėbulo išorėje 0,42 K
Outside body

Kėbulo sienelių vidutinė temperatūra

Mean temperature of walls of body

$$\frac{\theta_e + \theta_i}{2} = 20,01 \text{ °C}$$

Bendra tikrinimo trukmė

Total duration of test

42:35 h:min

Pastovaus veikimo trukmė

Duration of continuous operation

12:0 h:min

Šilumos keitiklių sunaudota energija: W_1

Power consumed in exchangers

668 W

Ventiliatorių absorbuota energija: W_2

Power absorbed by fans

64 W

Bendras šilumos perdavimo koeficientas, apskaičiuojamas pagal formulę:

Overall coefficient of heat transfer calculated by the formula:

$$K = \frac{W_1 + W_2}{S \times \Delta \theta_2}$$

$$K = \underline{\hspace{2cm}} 0,421 \text{ W/m}^2 \text{ K}$$

Tikrinimo matavimų didžiausia paklaida

Maximum error of measurement with test used

1,3 %

Pastabos

Remarks

According to the above test results, the equipment may be recognized by means

of a certificate in accordance with ATP annex 1, appendix 3, valid for a period of not more than six years, with the distinguish mark IN .

However, this report shall be valid as a certificate of type approval within the meaning of ATP annex 1, appendix 1, paragraph 2 (a) only for a period of not more than six years, that is until 06/2025.

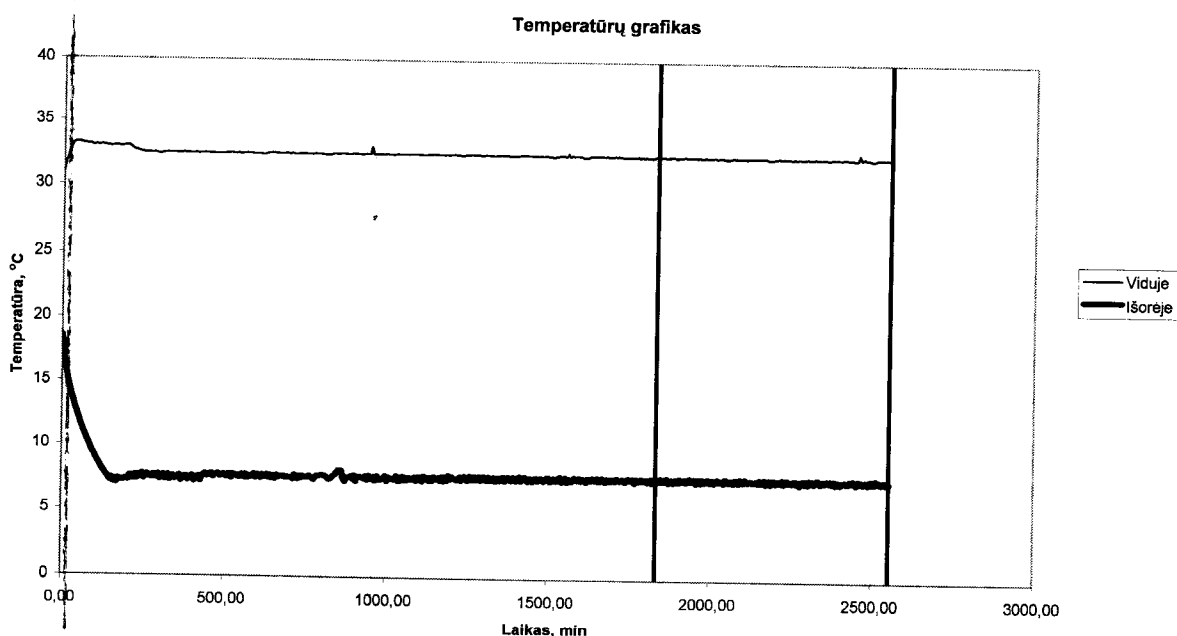

Sudarė:

Test engineer

Rimutis Dromantas

Done at:

Atsakingas asmuo

Testing Officer

Data

2019.06.06

On